

COMPTE-RENDU **DU CONSEIL MUNICIPAL** **DU LUNDI 17 MARS 2025**

Ouverture de la séance à 19h00.

Présents : Catherine LOTTE, Bernard JUNET, Michel VENET, Isabelle CHARACHON, Serge RUIZ, Romain GOUBIER, Bernadette VOLAY, Jocelyne MESTRE, Danielle VENET, Nadine GARCIA, Frédéric DUSSUD, Jean-Christophe DUSSUD, Janine GANTILLON.

Absents et excusés : Sonia SIMON, Fernando DE SOUSA.

Démissionnaires : Virginie OGEARD, Eric VISTALLI.

Public : 1 personne

Téléphone Madame Le Maire : 06.72.27.90.01 Merci de laisser des sms de préférence.

Courriel Madame Le Maire : catherine.lotte@orange.fr Rendez-vous, sur demande, par mail.

IMPORTANT - VIGILANCE

Merci de tenir votre chien en laisse, dans les rues du village et de vérifier vos clôtures afin que les chiens ne divaguent pas dans les rues.

Il est important que les propriétaires de chiens comprennent que certaines personnes ont peur des chiens et qu'il est de leur responsabilité de maîtriser leurs animaux.

Merci de votre compréhension

DISTRIBUTIONS DES SACS POUBELLES NOIRS ET CABAS

Samedi 12 avril de 10h à 12h
Vendredi 18 avril de 16h à 19h
Samedi 17 mai de 10h à 12h
A la Salle du Conseil

❖ **COMPTE FINANCIER UNIQUE 2024 :**

Le CFU se substitue au compte administratif et au compte de gestion, par dérogation aux dispositions législatives et réglementaires régissant ces documents ;

Le CFU met en évidence des informations clés sur la situation financière de la collectivité, en particulier sur la présentation des résultats, du bilan et le compte de résultat synthétiques et des taux des contributions et produits afférents ;

Le CFU est une procédure entièrement dématérialisée, permettant la mise en place de contrôles automatisés entre les données de l'ordonnateur et celles du comptable, ce qui simplifie leurs travaux en amont de la production du CFU ;

Après avoir donné lecture des opérations réalisées en recettes et en dépenses pour les sections de fonctionnement et d'investissement :

➤ **Communal :**

Le Compte financier unique 2024 du budget communal se clôture comme suit :

Section de Fonctionnement :

Dépenses : 882 326.67 €

Recettes : 995 338.36 €

Solde d'exécution : + 113 011.69€

Excédent Reporté 2023 : 0 €

Excédent Global de Clôture : **+ 113 011.69 €**

Section d'Investissement :

Dépenses : 231 796.13 €

Recettes : 296 985.24 €

Solde d'exécution : 65 189.11 €

Excédent reporté 2023 : 245 121.72 €

Excédent Global de Clôture : **+ 310 310.83 €**

➤ **ZA Plat du Pin :**

Le Compte financier unique 2024 du budget ZA Plat du Pin se clôture comme suit :

Section de Fonctionnement :

Dépenses : 0.00 €

Recettes : 0.00 €

Solde d'exécution : 0.00 €

Déficit Reporté 2023 : 0.40 €

Déficit Global de Clôture : **- 0.40 €**

Section d'Investissement :

Dépenses : 0.00 €

Recettes : 0.00 €

Solde d'exécution : 0.00 €

Déficit reporté 2023 : 47 877.06 €

Déficit Global de Clôture : **- 47 877.06 €**

➤ **Vermont II :**

Le Compte financier unique 2024 du budget Vermont II se clôture comme suit :

Section de Fonctionnement :

Dépenses : 0.00 €

Recettes : 0.00 €

Solde d'exécution : 0.00 €

Excédent Reporté 2023 : 150 832.97 €

Excédent Global de Clôture : + 150 832.97 €

Section d'Investissement :

Dépenses : 0.00 €

Recettes : 0.00 €

Solde d'exécution : 0.00 €

Déficit reporté 2023 : 37 230.29 €

Déficit Global de Clôture : + 37 230.29 €

➤ Faizant :

Le Compte financier unique 2024 du budget Faizant se clôture comme suit :

Section de Fonctionnement :

Dépenses : 0.00 €

Recettes : 0.00 €

Solde d'exécution : 0.00 €

Excédent Reporté 2023 : 46 111.75 €

Excédent Global de Clôture : + 46 111.75 €

Section d'Investissement :

Dépenses : 0.00 €

Recettes : 0.00 €

Solde d'exécution : 0.00 €

Déficit reporté 2023 : 9 762.49 €

Déficit Global de Clôture : - 9 762.49 €

Le Conseil Municipal vote à l'unanimité, les CFU des quatre budgets.

❖ VOTE BUDGETS 2025 :

➤ Communal :

Madame le Maire présente au Conseil Municipal le Budget Primitif 2025 - Communal avec inscription des crédits en dépenses et en recettes, pour la section de fonctionnement et investissement, qui s'équilibre comme suit :

↵ **Section de fonctionnement :..... 1 043 692.17 €**

↵ **Section d'investissement :..... 590 179.91 €**

BUDGET 2025 COMMUNAL

<u>Compte Financier Unique</u> 2024		<u>Résultats 2024</u>		<u>Budget 2025</u>	
		Déficitaires	Bénéficiaires		
Section de Fonctionnement				Section de Fonctionnement	
Dépenses	Recettes			Dépenses	Recettes
882 326.67	995 338.36			1043 692.17	113 011.69 930 680.48
			113 011.69		
Section d' Investissement				Section d' Investissement	
Dépenses	Recettes			Dépenses	Recettes
231 796.13	296 985.24			590 179.91	310 310.83 100 329.10 179 539.98
			65 189.11		
Légende :					
100 329.10	équilibre d'emprunt	310 310.83	Résultat cumulé 2023 et 2024		
65 189.11	Résultat de clôture 2024	113 011.69	Résultat clôture 2024		

➤ Faizant :

Madame le Maire présente au Conseil Municipal le Budget Primitif 2025 - Communal avec inscription des crédits en dépenses et en recettes, pour la section de fonctionnement et investissement, qui s'équilibre comme suit :

↵ **Section de fonctionnement :** **68 211.75 €**

↵ **Section d'investissement :** **31 812.49 €**

➤ Vermont :

Madame le Maire présente au Conseil Municipal le Budget Primitif 2025 - Communal avec inscription des crédits en dépenses et en recettes, pour la section de fonctionnement et investissement, qui s'équilibre comme suit :

↻ **Section fonctionnement** :155 832.97 €

↻ **Section d'investissement** :150 832.97 €

Madame Le Maire explique qu'il serait judicieux de clôturer ce budget au 31/12/2025. M. GOUBIER prend la parole et dit qu'il s'occupera de la commande des haies afin de clôturer de budget.

➤ ZA Plat du Pin :

Madame le Maire présente au Conseil Municipal le Budget Primitif 2025 - Communal avec inscription des crédits en dépenses et en recettes, pour la section de fonctionnement et investissement, qui s'équilibre comme suit :

↻ **Section de fonctionnement** :12 050.40 €

↻ **Section d'investissement** : 59 927.46 €

❖ **VOTE DES TAUX DE FISCALITE DIRECTE LOCALE 2025** : Le Conseil Municipal décide à l'unanimité de ne pas augmenter les taux des impôts directs locaux.

❖ **RENOUVELLEMENT CONTRAT MONSIEUR BAPTISTE CHERBLANC** : Le Conseil Municipal vote à l'unanimité le renouvellement du contrat de Monsieur Baptiste CHERBLANC, à temps plein et jusqu'au 30 octobre 2025.

❖ **RENOUVELLEMENT CONTRAT DE MADAME LAPALUS** :

Madame Le Maire explique au Conseil Municipal que l'accompagnement des élèves en situation de handicap pendant le temps périscolaire relève des collectivités territoriales, la circulaire du 4 janvier 2023, du ministère de l'Éducation Nationale et de la Jeunesse détaille les possibilités de recrutement des Accompagnants d'Élèves en Situation de Handicap (AESH) pour répondre à cette obligation.

Il s'avère que l'école de la Basane, recense un enfant en situation de handicap.

En conséquence, Madame le Maire propose au Conseil Municipal de renouveler le contrat de Madame LAPALUS en tant qu'agent contractuel à durée déterminée du 5 mai 2025 jusqu'au 4 juillet 2025. Il s'agit d'assurer des fonctions à temps non complet.

❖ HABILITATION DU MAIRE D'AGIR EN JUSTICE DEVANT LE TRIBUNAL JUDICIAIRE DE LYON

Le Conseil Municipal décide, à l'unanimité, d'autoriser Madame le Maire à représenter et à défendre les intérêts de la Commune de Brussieu dans une affaire d'infraction au code de l'urbanisme.

DELIBERATIONS

- Approbation compte financier unique 2024 – Communal ;
- Approbation compte financier unique 2024 – Vermont ;
- Approbation compte financier unique 2024 – Faizant ;
- Approbation compte financier unique 2024 – Plat du Pin ;
- Vote du budget 2025 – Communal ;
- Vote du budget 2025 – Vermont ;
- Vote du budget 2025 – Faizant ;
- Vote du budget 2025 – Plat du Pin ;
- Vote des taux des impôts directs locaux ;
- Renouvellement du contrat de M. CHERBLANC ;
- Renouvellement du contrat de Mme. LAPALUS ;
- Recrutement d'un ou deux emploi(s) saisonnier(s) pour l'été 2025 ;
- Autorisation à Madame Le Maire de représenter la Commune de Brussieu dans le cadre de l'instance pénale ;

INFORMATIONS

❖ **INSCRIPTION RECENSEMENT 16 ANS** : Les jeunes âgés de 16 ans en 2025, doivent se rendre en mairie dans le trimestre de leurs 16 ans afin d'être recensés pour la journée d'appel. Merci de vous munir de votre carte d'identité, livret de famille et d'un justificatif de domicile.

❖ **COUPURE ÉLECTRICITÉ POUR TRAVAUX:**

Le 1er AVRIL 2025, coupure de 30 minutes entre 8h00 et 10h00

Impasse Jean Bneoit FAIZANT

Lotissement les Roches

Route Nationale

Maison de Pays

Lieu-dit La Haute Giraudière

Le 3 AVRIL 2025, coupure de 30 minutes entre 14h00 et 16h00

Impasse Jean Bneoit FAIZANT
Lotissement les Roches
Route Nationale
Maison de Pays
Lieu-dit La Haute Giraudière

TRAVAUX SUR LA COMMUNE DE BRUSSIEU :

Extension du réseau électrique :

Lieux des travaux : **Rue de la voie Romaine**

Période travaux : du 17 mars au 11 avril 2025

Durée des travaux : entre 2 et 7 jours sur cette période (jours d'intervention non communiqués)

Quartiers concernés : Rue de la voie Romaine

Perturbations à la circulation : fermeture à la circulation - Aucune déviation

Extension du réseau électrique - pose d'un engin de levage (camion grue) :

Lieux des travaux : **8 Rue de la voie Romaine**

Période travaux : Mardi 1er avril 2025

Durée des travaux : 1 jour

Horaires : début de travaux en fin de matinée (11h00) et fin de travaux vers milieu d'après-midi (15h00 au plus tard). Les horaires communiqués sont que des approximations, ils peuvent légèrement évoluer en fonction du déroulé du chantier le jour des travaux.

Quartiers concernés : Rue de la voie Romaine

Perturbations à la circulation : fermeture à la circulation - Aucune déviation

Extension du réseau électrique :

Lieux des travaux : **RD 101 - Route de Brussieu**

Période travaux : du 17 mars au 11 avril 2025

Durée des travaux : environ 7 jours sur cette période (jours d'intervention non communiqués)

Quartiers concernés : RD 101 - du n° 15 au n° 24 route de Brussieu

Perturbations à la circulation : circulation alternée par feux tricolores entre le n°15 et le n°25 de la route de Brussieu

Aménagement de 3 arrêts de bus :

- Salle des Fêtes de Brussieu :

Lieux des travaux : RD 101 - Route de Brussieu - Au niveau de la Salle des fêtes,

Période travaux : début des travaux mardi 25 mars au 10 avril 2025

Durée des travaux : **environ 1 semaine sur cette période**

Quartiers concernés : Tous

Perturbations à la circulation : Circulation alternée sur une voie non stabilisée. Pour les véhicules légers, nous préconisons de passer par la rue des écoles puis redescendre sur la rue de la Joanna. L'idéal serait d'emprunter la Rue Jacques Cœur.

Des panneaux d'information ont déjà été installés aux abords du chantier, indiquant notamment que la route sera barrée entre 7h et 17h durant les travaux.

- Lieu-dit Charfetaïn :

Lieux des travaux : RD 101 - Route de Brussieu - Au niveau du lieu-dit Rotozan,

Période travaux : du 19 mars au 26 mars 2025

Durée des travaux : environ 5 jours sur cette période (jours d'intervention non communiqués)

Quartiers concernés : Tous

Perturbations à la circulation : Circulation alternée par feux tricolores.

- La Haute Giraudière :

Lieu : RD101 - Route de Brussieu - Au niveau du nouveau lotissement "Les Grandes Terres"

Période travaux estimée : du 22 avril au 2 mai 2025

Début travaux : non communiqué

Fin travaux : non communiqué

Quartiers concernés : Route de Brussieu, Impasse du Jacquot, Rue de la Borgia

Déviations : Fermeture à la circulation avec mise en place d'une déviation

Aménagement Plateau ralentisseur :

Lieu : **RD 101 - Route de Brussieu - Au carrefour entre la voie romaine et la Route de Brussieu**

Période travaux : Vacances d'avril

Début travaux : 22 avril 2025

Fin travaux : 2 mai 2025

Quartiers concernés : Route de Brussieu, Rue de la voie romaine, Les Roches, Rue de la Borgia, Impasse du Jacquot.....

Déviations : Non communiqué

❖ ÉCLAIRAGE PUBLIC :

A compter du 19 mars 2025, l'éclairage public sera interrompu sur l'ensemble de la commune les jours et horaires suivants :

Vendredi et Samedi : de 23H30 à 6H00

Dimanche, lundi, mardi, mercredi et jeudi : de 22H00 à 6H00.

**Vous êtes étudiant et recherchez un emploi saisonnier pour l'été 2025,
Vous avez la possibilité de poser votre candidature
à la Commune de BRUSSIEU**

Possibilité de faire un contrat avec un jeune du 16 juin au 11 juillet.

Et un deuxième contrat avec un autre jeune du 15 juillet au 8 août.

Temps plein.

Etre âgé de 18 ans.

Permis B serait un plus.

Missions en binôme ou seul : tonte, rotofil, arrosage, désherbage.

Envoyé lettre de motivation et CV à : mairie@brussieu.com

Avant le 30 avril 2025

INFORMATION DU SERVICE DES EAUX

COMPTEURS D'EAU CONNECTES

BRUSSIEU

Dans le cadre de la mise en service des compteurs d'eau connectés, SUEZ ou son délégataire agréé interviendront dans les prochains jours sur tous les compteurs.

Nous vous remercions de faciliter l'accès au compteur : dégager et nettoyer les abords du compteur, enlever les objets encombrants, extraire l'isolant après la période hivernale, tailler les haies ou arbustes qui pourraient gêner l'ouverture du regard, etc...

Si votre compteur est accessible, nous proposons d'intervenir spontanément y compris en votre absence (portail de clôture non fermé à clé, regard compteur situé à l'extérieur). Dans le cas contraire, nous vous invitons à nous contacter afin de convenir d'un rendez-vous.

Pour tout renseignement complémentaire, ou prise de rendez-vous, vous pouvez appeler notre n° Cristal au :

0977.408.408

Accueil local clientèle

SUEZ Eau France

315 Rue des Frênes – Za du Plomb

69590 POMEYS

Nous vous remercions par avance pour le bon accueil réservé à nos agents.

❖ **CCMDL - EMPLACEMENT COLONNES POUBELLES :**

L'installation des colonnes emballages a commencé en 2022, suite à cette expérience, la CCMDL va finir d'installer sur le premier semestre d'autres colonnes emballages et déchets sur notre commune. La CCMDL a mené des études d'aménagements et des regroupements se préparent afin d'adapter le transport des ordures au mieux pour la population et pour la collecte par le nouveau camion grue. Certains points de collecte vont être supprimés car le camion ne peut pas intervenir (ligne électrique, pas assez d'espace etc....) Le service technique de Brussieu a préparé des plateformes pour la réception des colonnes. Le camion grue passera en fonction des besoins. Un plan de situation présentant les nouveaux points de collecte et une lettre d'information pour chaque secteur, vous seront transmis, entre la fin janvier jusqu'au mois d'avril.

Des containers semi-enterrés vont être installés à la salle des fêtes.

Rappel : Le ramassage des ordures ménagères au porte à porte est terminé sur tout le territoire de la Communauté de Communes des Monts du Lyonnais.

DISTRIBUTIONS DES SACS POUBELLES NOIRS ET CABAS

Au vu de l'adaptation du nouveau mode de collecte des ordures ménagères, les distributions sont organisées :

Samedi 12 avril de 10h à 12h
Vendredi 18 avril de 16h à 19h
Samedi 17 mai de 10h à 12h
A la Salle du Conseil

ATTENTION : Cette année, ce sont des cabas qui seront distribués en remplacement des sacs jaunes, pour emporter les emballages et le papier jusqu'au point d'apport volontaire. La distribution des sacs noirs (pour les autres déchets hors « déchets organiques ») continue.

❖ TRANSPORTS BUS T142 ET T143 - VOTRE RESEAU EVOLUE : TOUTES LES NOUVEAUTES

NOUVEAU - Ligne 143 St-Symphorien-sur-Coise <> L'Arbresle :

Ligne qui passe dans le village de BRUSSIEU.

A compter du lundi 26 août 2024, afin d'améliorer l'offre de transport du territoire, une nouvelle ligne régulière est créée entre les communes de St-Symphorien-sur-Coise et L'Arbresle. Cette ligne desservira les communes suivantes :

- Saint-Symphorien-sur-Coise
- Pomeys
- Grézieu-le-Marché
- Aveize
- Sainte-Foy-l'Argentière
- Saint-Laurent-de-Chamousset
- Brussieu
- Bessenay
- Savigny
- Sain Bel
- L'Arbresle

La ligne 143 circulera 7 j / 7 avec 14 allers/retours en semaine, 4 trajets le week-end jours fériés.

Pour découvrir le réseau des Cars du Rhône, nous vous offrons votre carte Oûra chargée avec 10 tickets : pour en profiter complétez ce [formulaire en ligne](https://framaforms.org/decouvrez-les-reseaux-de-sytral-mobilites-1680531434). <https://framaforms.org/decouvrez-les-reseaux-de-sytral-mobilites-1680531434>

en
COVOIT
Rendez-vous

**VOTRE SERVICE DE COVOITURAGE
SUR LES TERRITOIRES LYONNAIS**

**En semaine comme le week-end,
pour aller travailler, étudier,
ou sortir entre amis.**

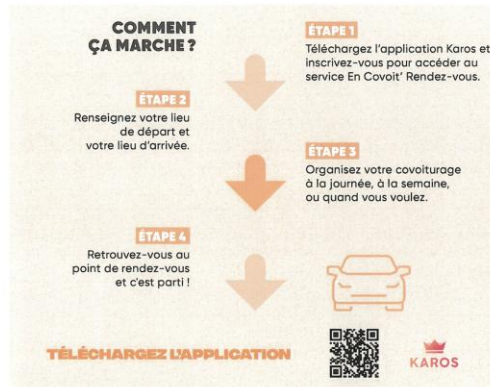

2
covoitrages
offerts par jour
si vous êtes
abonné aux
transports en
commun!

**PRATIQUE
ÉCONOMIQUE
ÉCOLOGIQUE**

encovoit-rdv.com



ATTENTION – ARNAQUES

Si vous avez trouvé sous forme de magnet ls informations ci-dessous, dans votre boîte aux lettres, soyez vigilants car les prestations sont facturées à des prix abusifs.

NUMÉROS UTILES	
COMMISSARIAT	17
SERRURIER	04 72 90 64 33
24H24 - 7J/7	
POMPIERS	18
SAMU	15
PLOMBIER	04 78 82 45 38
24H24 - 7J/7	
EDF/GDF	08 10 09 33 63
ÉLECTRICIEN	04 72 90 64 33
24H24 - 7J/7	
INFO SNCF	36 35
DÉBOUCHAGE CANALISATIONS	04 78 82 45 38
24H24 - 7J/7	
VITRERIE	04 72 90 64 33
24H24 - 7J/7	
VOLETS ROULANTS	04 78 82 45 38
24H24 - 7J/7	
CLIMATISEUR	04 72 90 64 33
24H24 - 7J/7	
CHAUFFAGISTE	04 78 82 45 38
24H24 - 7J/7	
DÉRATISATION	04 72 90 64 33
24H24 - 7J/7	

Fermeture Mairie
La Mairie sera exceptionnellement fermée
Mercredi 26 mars (formation)
et
Samedi 29 mars
Merci pour votre compréhension

BERLIN
présente
Une comédie de Gérard MAHJESTRE et Patrick GIOVANNETTI
Mise en scène Philippe GIOVANNETTI
Gaëtan BEAU
Michèle CARIAT
Philippe GIOVANNETTI
Nicolo JACQUET
Annie LAMANDE
Séverine RAY
Sylvie RICHE
Sylvie SERRAILLE
Annie VERMARE

BRUSSIEU salle des fêtes 2025
SAMEDI 29/03 - 20h30
DIMANCHE 30/03 - 15h
au profit de l'association *Un après*

S^T JULIEN/BIBOST salle des fêtes
SAMEDI 5/04 - 20h30 **DIMANCHE 6/04 - 15h**
VENDREDI 11/04 - 20h30 **SAMEDI 12/04 - 20h30**
DIMANCHE 13/04 - 15h

ENTRÉE ADULTE 9€ / ENFANT - 12 ANS 5€ / GRATUIT - 6 ANS

RÉSERVATIONS | 07.45.27.78.76 et sur...
CONSEILLÉES Avec ou sans réservation VENEZ NOMBREUX

sites accessibles aux PMR

CINEMA

Vendredi 4 avril

A la Salle des Fêtes de Brussieu

18H30 : Daffy et Porky sauvent le monde

20H30 : Bridget Jones : Folle de lui

Tarifs :

Normal 5.00 €

Réduit (-de 16ans) 3.50 €

Abonné adulte 4.50 €

Abonné jeune 3.00 €

Hey toi !



Tu es né en 1906, 1916, 1926, 1936, 1946, 1956, 1966, 1976, 1986, 1996, 2006, 2016

Tu fais donc partie de la famille des Classes en 6 de Brussieu !



On compte sur toi pour notre première réunion afin de préparer cette grande fête traditionnelle où toutes les classes d'âge se retrouvent et célèbrent leur dizaine.

Une belle occasion de créer du lien !

Rendez-vous donc le **4 AVRIL 2025 - à 20H - à la salle de la nature.**

SDMIS

SAPEURS-POMPIERS

SAMEDI
5
AVRIL
2025
10h - 17h

JOURNÉE PORTES OUVERTES



CASERNE DES SAPEURS-POMPIERS

COURZIEU

4 route du Velair - 69690 Courzieu



10h30

11h30

13h

14h - 16h30



Manœuvre
évacuation d'une
victime



Manoeuvre
de cynotechnie
(binôme homme/chien)



Manœuvre
des jeunes
sapeurs-pompiers



Ascension de la
grande échelle

AU PROGRAMME

Visite de la caserne
Exposition de véhicules

Information sur le volontariat
Animations enfants

Mascotte «Pompy»
Restauration rapide sur place



Retrouvez les sapeurs-pompiers de Courzieu
sur les réseaux sociaux

www.sdmis.fr

ET SUIVEZ-NOUS SUR LES RÉSEAUX SOCIAUX



SERVICE DÉPARTEMENTAL-MÉTROPOLITAIN D'INCENDIE ET DE SECOURS

**START
22H**

**PRIX
5€**

Samedi 5 Avril

BAL DES JEUNES

**Organiser par les
vogueurs de Brussieu**



**Salle des fêtes
de Brussieu**

**MIXENCE
BASTION**

512 Events



**5 & 6
AVRIL**

DEMONSTRATIONS
INITIATIONS

VERRE SOUFFLE
entrée gratuite
BRUSSIEU

invité d'honneur

ALLAIN GUILLOT

Conférence

«L'EXPLORATEUR DU VERRE»

samedi 5 avril à 18h

informations & inscription sur contact@hotshop.fr

**HOT
SHOP**
France

13 chemin de la Creuzille
69690-BRUSSIEU
www.hotshopfrance.com

ORGANISÉE PAR LE SOU DES ÉCOLES DE BRUSSIEU



Sans pesticides
Sans engrais chimique

VENTE FLEURS ET

SUR
COMMANDE
UNIQUEMENT
avant le 18 avril

PLANTS DE LÉGUMES

PERMANENCES COMMANDE

Les samedis 5 et 12 avril
9h-12h sur le marché



Fournisseur :
Gaec des serres fleuries
Brulolles



A venir récupérer :

Vendredi

9 mai

ou

Samedi

10 mai

De 16h et 18h30

De 9h et 12h

à l'école

sur le marché



Contacts :

brussieu.soudesecoles@gmail.com
Céline 07 82 14 85 92



DISTRIBUTIONS DES SACS POUBELLES NOIRS ET CABAS

Samedi 12 avril de 10h à 12h
Vendredi 18 avril de 16h à 19h
Samedi 17 mai de 10h à 12h
A la Salle du Conseil

ATTENTION : Cette année, ce sont des cabas qui seront distribués en remplacement des sacs jaunes, pour emporter les emballages et le papier jusqu'au point d'apport volontaire. La distribution des sacs noirs (pour les autres déchets hors « déchets organiques ») continue.

Sou des Écoles 3 Collines

*** Concours de Pétanque ***

Stade La Giraudière

samedi 12 avril 2025

18h adultes / 15h30 enfants

FESTIVAL UN MOUTON DANS LE CIEL

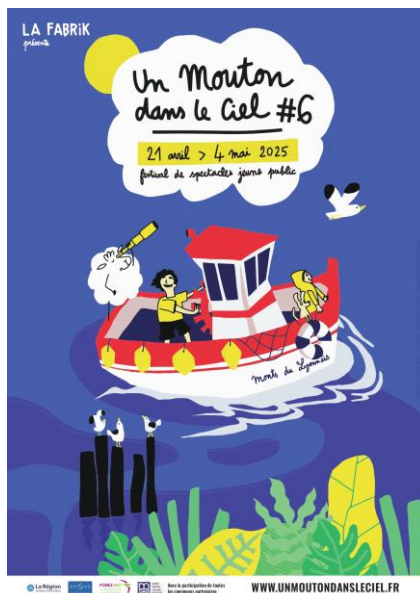

Spectacle : "Sillons" de la compagnie Zeif (voir en pièce jointe)

Âge : de 3 mois à 3 ans

Date : le mardi 22 avril 9h30 et 11h

(durée 30 min)

Lieu : salle des fêtes

Ici, le site du festival : <http://unmoutondansleciel.fr/> - Les réservations sont ouvertes !!

Marche découverte

Entre monts et vallons

du Pancu au Rossand

Dimanche 11 mai

de 8h00 à 14h00 – Départ à la salle des fêtes

Brussieu (69)

5 parcours :

4km – 8 km (1 relais)

12 km (2 relais) – 17 et 22 km (3 relais)

Inscription : de 2 à 9 €

Ravitaillement sur les différents parcours dont :

*Café de bienvenue
Pommes de terre et saucisson cuit
à la chaudière sur tous les
parcours (sauf le 4 km).
A l'arrivée : fromage blanc
avec coulis local.*

*Une surprise vous attend à l'arrivée
pour fêter les 20 ans de la randonnée !*



Association Pancu-Rossand Environnement

Renseignements : maison du tourisme au 04 78 48 64 32 ou 04 74 70 58 08

DATES PROCHAINS CONSEILS MUNICIPAUX :

14 avril 2025 et 16 juin 2025

19 heures en salle du conseil.